

OROSZLÁNY
TELEPÜLÉSFEJLESZTÉSI TERV
Megalapozó vizsgálatok
M 1:20 000

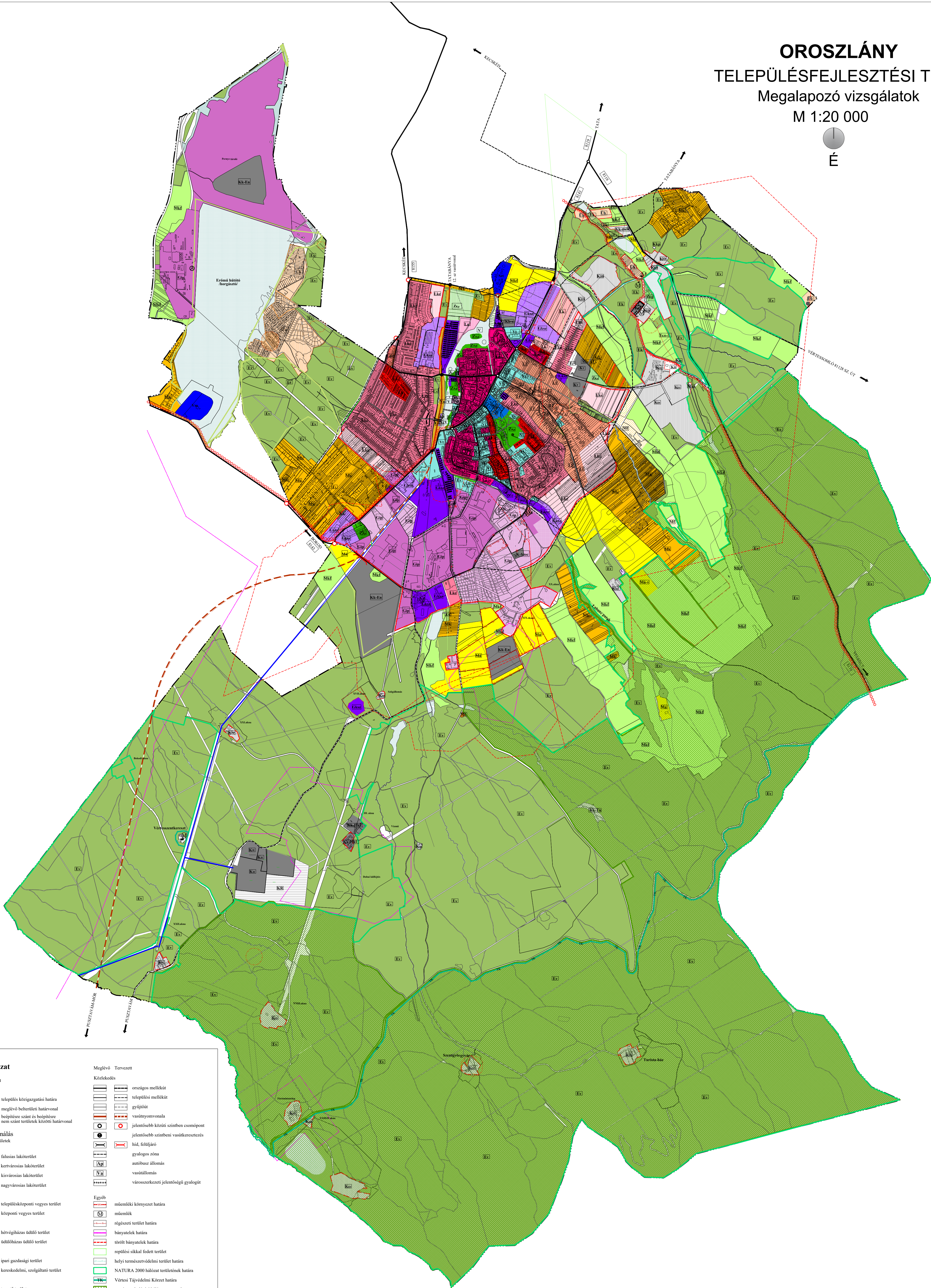

Jelmagyarázat

Meglévő	Tervezett
Határvonalak	Kötelező
település közigazgatási határa	országos mellékút
meglévő belterületi határvonal	települési mellékút
beépítésre szánt és beépítése nem szánt területek közötti határvonal	gyűjtőút
Területfelhasználás	vasútvonala
Beépítésre szánt területek	jelentősebb közúti szintben csomópont
Lakóterületek	jelentősebb szintbeni vasútkeresztezés
falusias lakóterület	híd, felüljáró
kertvárosias lakóterület	gyalogos zóna
kisvárosias lakóterület	autóbusz állomás
nagyvárosias lakóterület	vasútállomás
Vegyes területek	város szerkezeti jelentőségű gyalogút
településközponti vegyes terület	Egyéb
központi vegyes terület	műemléki környezet határa
üdülőterület	műemlék
hűtőházas üdülő terület	régészeti terület határa
üdülőházas üdülő terület	bányatelek határa
Gazdasági terület	törölt bányatelek határa
ipari gazdasági terület	repülési síkkal fedett terület
kereskedelmi, szolgáltató terület	helyi természetvédelmi terület határa
Különleges terület	NATURA 2000 hálózati területének határa
temető terület	Vértessomló Körzet határa
idegenforgalmi terület	országos ökológiai hálózati magterülete
regionális hulladéklerakó területe	országos ökológiai hálózati ökológiai folyosó határa
területi idegenforgalmi terület	golfpálya állomás
Beépítésre nem szánt területek	területi terület határa
Vízgazdálkodási terület	védőterület határa
vízgazdálkodási terület	szénzálló szallag
vízfolyás, vízelvezető árok	
Közműterület	
szennyvíztisztító	
vízmű	
Központ	
közpark	
erdőterület	
Mezőgazdasági területek	
általános mezőgazdasági terület	
kertgazdálkodási terület	
farmgazdasági terület	
korlátozott felhasználású mezőgazdasági terület	

Megbízó: Oroszlányi Polgármesteri Hivatal, 2840 Oroszlány, Rákóczi F. út 78.

Tervező: REGIOPLAN Környezet- és Településtervező Kft.
Felelős tervező: Pekkerme Szabó Piroksa, TT1-08-0073/06

OROSZLÁNY
Településszerkezeti terv

Az 52/2005. (VIII.9.) sz. határozattal jóváhagyott terv egységes szerkezetben a 2024.júniusáig elfogadott módosításokkal

Egységes szerkezetet összeállította:
Pro Arch. Építész Stúdió Bt.
R. Takács Eszter, OKL. építésszámőr, vezető településtervező, E1, TT/1 01-2883
Lőrincz Zoltán, OKL. településszámőr

VR-V1



2024

M = 1:20 000