

OROSZLÁNY  
TELEPÜLÉSFEJLESZTÉSI TERV  
Megalapozó vizsgálatok  
M 1:20 000

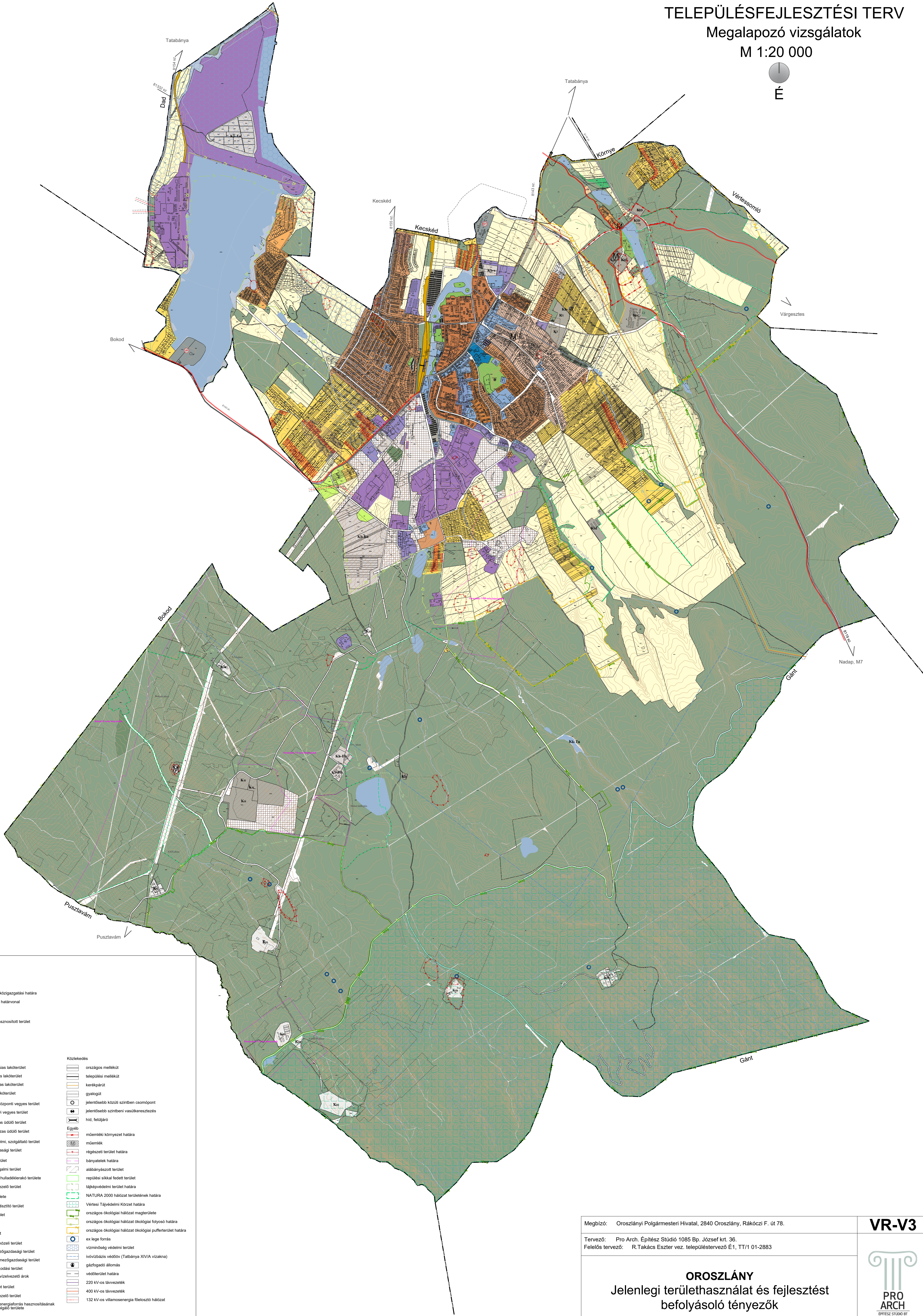

Jelmagyarázat

- Meglévő Tervezett
- Határvonalak
- település közigazgatási határa
  - belterületi határvonal
- barnamezős/akuihasznosított terület
- szegregált terület
- beépített terület
- Jelenlegi területhasználatok
- nagyvárosias lakóterület
  - kisvárosias lakóterület
  - kertvárosias lakóterület
  - faluias lakóterület
  - településközponti vegyes terület
  - intézményi vegyes terület
  - odúházas üdülő terület
  - hétvégház üdülő terület
  - kereskedelmi, szolgáltató terület
  - ipari gazdasági terület
  - temető terület
  - idegenforgalmi terület
  - regionális hulladéklerakó terület
  - hulladékkezelő terület
  - vasút terület
  - szennyvíztisztító terület
  - vízmű terület
  - közpark
  - erdőterület
  - természetközeli terület
  - kertés mezőgazdasági terület
  - általános mezőgazdasági terület
  - vízgazdálkodási terület
  - víznyelés, vízelvezető árok
  - sportterület terület
  - hulladékkezelő terület
  - megújuló energiaforrás hasznosításának céljára szolgáló terület
- Közelekedés
- országos mellékút
  - települési mellékút
  - kerékpárút
  - gyalogút
  - jelentősebb közúti színter csomópont
  - jelentősebb színterben vasútkeresztezés
  - hid, felüljáró
  - Egyéb
  - műemléki környezet határa
  - műemlék
  - régiészeti terület határa
  - bányatelek határa
  - alabányászott terület
  - repülési színter fedett terület
  - tájékvédelmi terület határa
  - NATURA 2000 hálózati területének határa
  - Védelmi Körzet határa
  - országos ökológiai hálózati magterület
  - országos ökológiai hálózati folyosó határa
  - országos ökológiai hálózati ökológiai puffertérlet határa
  - ex lege forrás
  - vízminőség védelmi terület
  - hívívízbázis védővonal (Tatabánya XIV/A vizakna)
  - gázfogyasztó állomás
  - védőterület határa
  - 220 kV-os távvezeték
  - 400 kV-os távvezeték
  - 132 kV-os villamosenergia-felosztó hálózat

Megbízó: Oroszlányi Polgármesteri Hivatal, 2840 Oroszlány, Rákóczi F. út 78.

Tervező: Pro Arch. Építész Stúdió 1085 Bp. József krt. 36.  
Felelős tervező: R. Takács Eszter, okl. építésmérnök, vezető településtervező É1, TT/1 01-2883

OROSZLÁNY  
Jelenlegi területhasználat és fejlesztést  
befolyásoló tényezők

Településtervezés  
Pro Arch. Építész Stúdió Bt.  
R. Takács Eszter, okl. építésmérnök, vezető településtervező, É1, TT/1 01-2883  
Lelai-Ósai Zsolt, okl. településmérnök

VR-V3



2024  
M = 1:20 000