

Oroszlány  
Településfejlesztési Terv  
Megalapozó vizsgálatok  
M 1:20 000

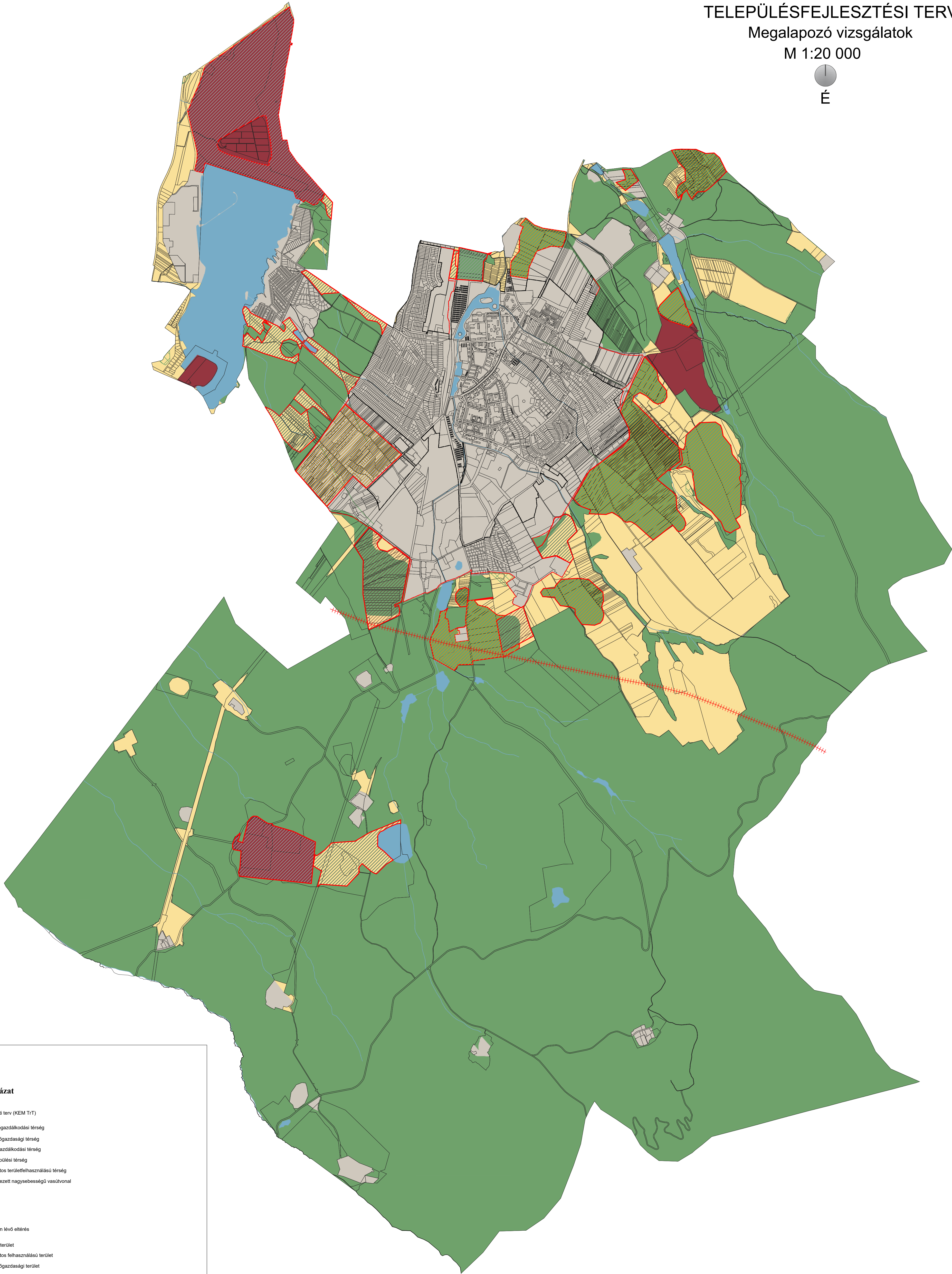

Jelmagyarázat

Térségi Szerkezeti terv (KEM TRT)

- Erdőgazdálkodási térség
- Mezőgazdasági térség
- Vízgazdálkodási térség
- Települési térség
- Sajátos területfelhasználású térség
- Tervezett nagyssebességű vasútvonal

Fejlesztési tervben lévő eltérés

- Erdőterület
- Sajátos felhasználású terület
- Mezőgazdasági terület
- Vízgazdálkodási terület
- Települési terület

	Erdőgazdálkodási térsg	Mezőgazdasági térsg	Vízgazdálkodási térsg	Települési térség	Sajátos területfelhasználású térsg	Összes terület
KEM TRT	5726,73 ha	320,64 ha	229,62 ha	1067,36 ha	252,69 ha	7587,04 ha
TSZT	5508,77 ha	539,87 ha	229,62 ha	1005,01 ha	303,77 ha	7587,04 ha
megfelelőség	96,19%	168,37%	100,00%	95,00%	120,21%	100,00%

A hatályos jogszabályok alapján a jelenlegi Településszerkezeti terv nem felel meg a Komárom-Esztergom Megyei Területrendezési Tervnek.

Megbízó: Oroszlányi Polgármesteri Hivatal, 2840 Oroszlány, Rákóczi F. út 78.  
Tervező: Pro Arch. Építész Stúdió 1085 Bp. József krt. 36.  
Felelős tervező: R. Takács Eszter vez. településtervező É1, TT/1 01-2883

Oroszlány  
Térségi tervi megfeleltetés  
A hatályos településszerkezeti terv megfeleltetése hatályos KEM Területrendezési  
tervnek

Településtervezés:  
Pro Arch. Építész Stúdió Bt.  
R. Takács Eszter, okl. építészmérnök, vezető településtervező, É1, TT/1 01-2883  
Lelöl-Ósaj Zsolt, okl. településmérnök

VR-V4



2024  
M = 1:20 000