

Helyszínrajz

1:1000

E-01

EZ A TERV SVORCZ GÁBOR ÉPÍTÉSZ TERVEZŐ SZELLEMI TULAJDONA, MELYNK VÉDELMI TÖRVÉNY BIZTOSÍTJA. A TERVDOKUMENTÁCIÓ A SZERZŐDÉSBEN FOGLALTAK SZERINT HASZNÁLHATÓ FEL. MINDEN TOVÁBBI FELHASZNÁLÁSA TÖRVÉNYBE ÜTKÖZŐ ÉS JOGI KÖVETKEZMÉNYEKET VONHAT MAGA UTÁN. A TERVDOKUMENTÁCIÓBAN SZEREPLŐ ADATOK ELLENŐRIZENDŐK ÉS ELTÉRÉS VAGY ÜTKÖZÉS ESETÉN A TERVEZŐ ÉRTESENITENDŐ, AZ ÉRTESENITÉS ELMULASZTÁSA ESETÉN A HIBÁKBÓL ADÓDÓ KÁROKÉRT AZ ÉRTESENITÉS ELMULASZTÓ FEL FELEL.

TERVEZŐ: 3AU DESIGN 2840 Oroszlány Haraszthegyi út 1/B. IV/3. Tel.: +36 30 9364 131 E-mail: tervezes@bdsgr.hu		MUNKA MEGNEVEZÉSE: MŰVELŐDÉSI HÁZ ÉS KÖNYVTÁR - HOMLOKZAT FELÚJÍTÁS		DÁTUM: 2010. július 6.	
TERV TÍPUSA: KIVITELI TERV		RAJZ MEGNEVEZÉSE: Helyszínrajz		LÉPTÉK: M 1: 1000	
MEGBÍZÓ, ÉPÍTETŐ: Oroszlány Város Önkormányzata 2840 Oroszlány, Rákóczi Ferenc út 78. Képviseli: Rajnai Gábor polgármester		ÉPÍTÉS HELYE: 2840 Oroszlány, Fő tér 1.		HRSZ.: 878/2	
FELELŐS ÉPÍTÉSZ TERVEZŐ: Szöllősy Péter E-1/11-0113		ÉPÍTÉSZ TERVEZŐ: Svorcz Gábor E-3/11-0246		GÉPÉSZ TERVEZŐ: Kís Tibor G-T/11-0846	
				SOFTWARE KEY: ArchiCAD 13 (6-5101801)	
				VILLAMOS TERVEZŐ: Böhm Lőrinc V-T/11-0626	

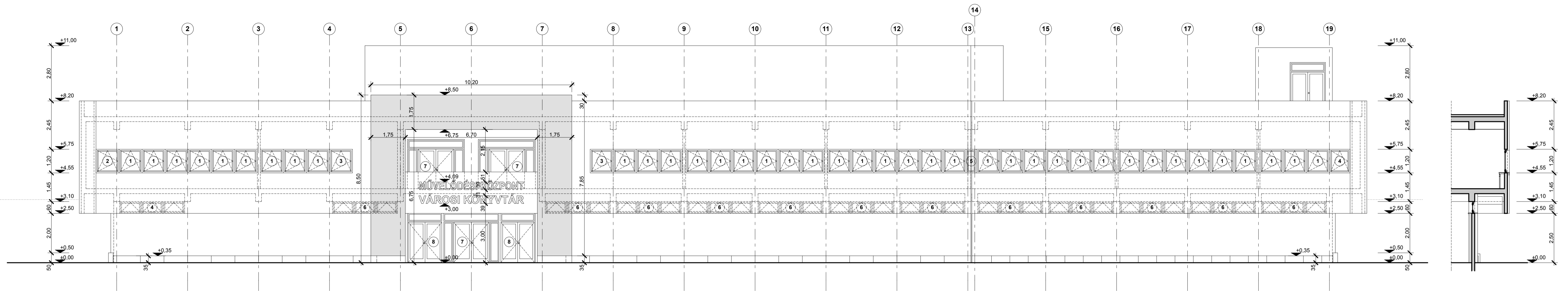

Főtéri homlokzat

1:100

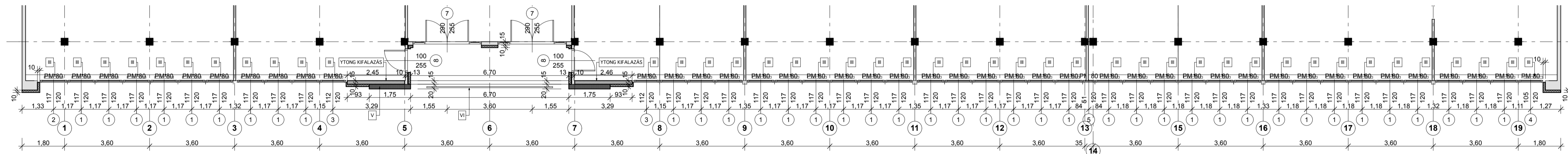

I. emeleti alaprajz

1:100

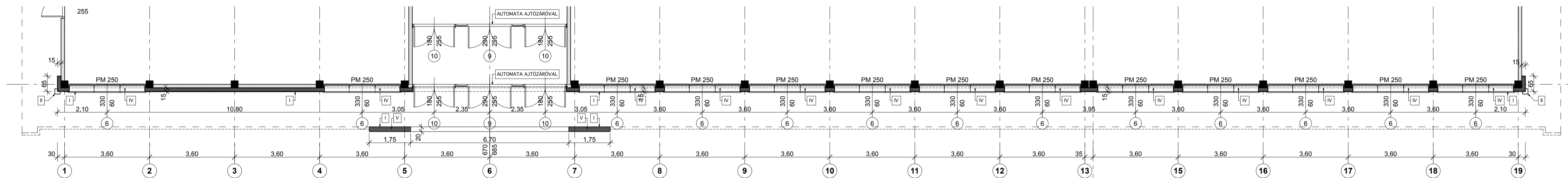

Földszinti alaprajz

1:100

E-02

TERVEZŐ: BAU DESIGN 2840 Oroszlány Haraszthy út 1/B. IV/3. Tel.: +36 30 6864 13 E-mail: tervezes@bdsign.hu		MUNKÁK MEGNEVEZÉSE: MŰVELŐDÉSI HÁZ és KÖNYVTÁR - HOMLOKZAT FELJÚTÁS		DATUM: 2010. július 6.
MEGBÍZÓ, ÉPÍTETŐ: Oroszlány Város Önkormányzata 2840 Oroszlány, Rákóczi Ferenc út 78. Képviseli: Rajnai Gábor polgármester		TERV TÍPUSA: KIVITELI TERV		RAJZ MEGNEVEZÉSE: Átnézeti Homlokzat, Alaprajzok
ÉPÍTÉS HELYE: 2840 Oroszlány, Fő tér 1.		HRSZ.: 878/2	LEPTÉK: M 1: 100	
FELELŐS ÉPÍTÉSZ TERVEZŐ: Székely Péter E-1/11-0113		ÉPÍTÉSZ TERVEZŐ: Svorcz Gábor E-3/11-0246	GÉPÉSZ TERVEZŐ: Kis Tibor G-T/11-0846	SOFTWARE KEY: ArchiCAD 13 (6-5101801)
		VILLAGTÉSZ TERVEZŐ: Böhm Lőrinc V-T/11-0626		

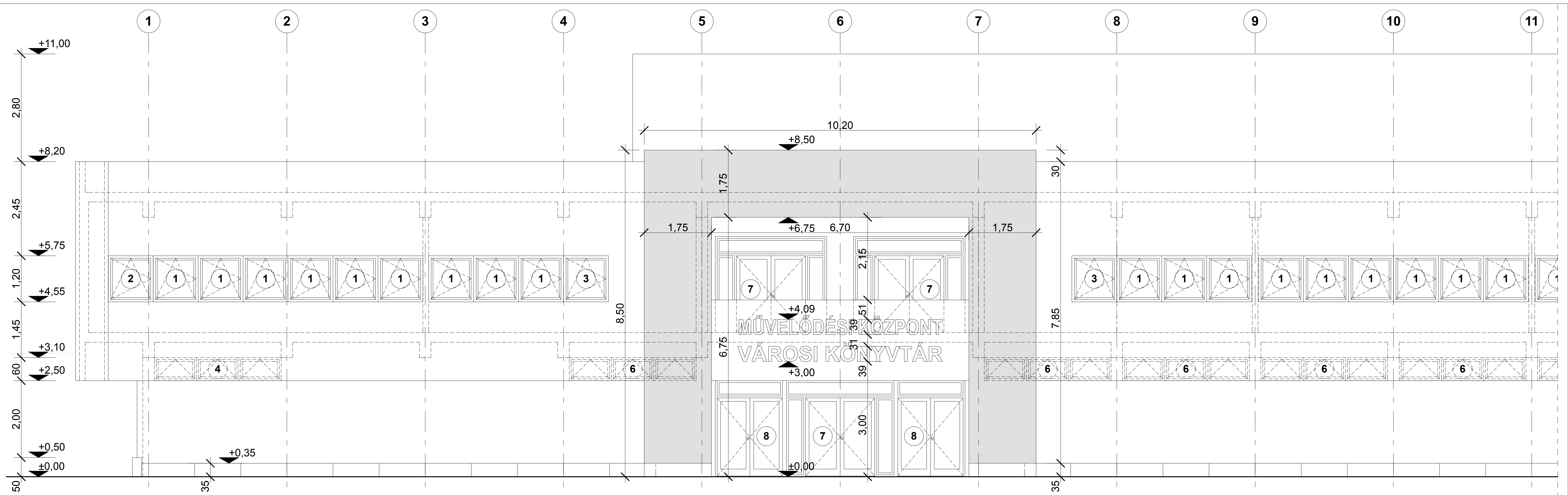

Főtéri homlokzat

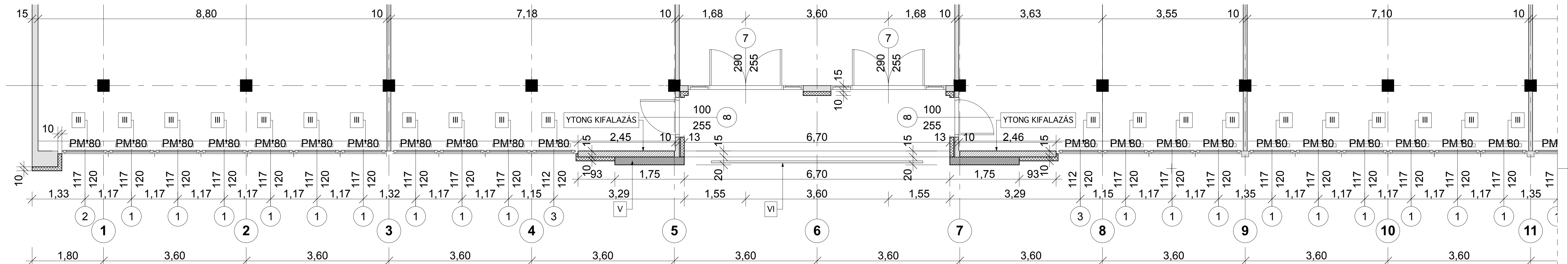

I. emeleti alaprajz

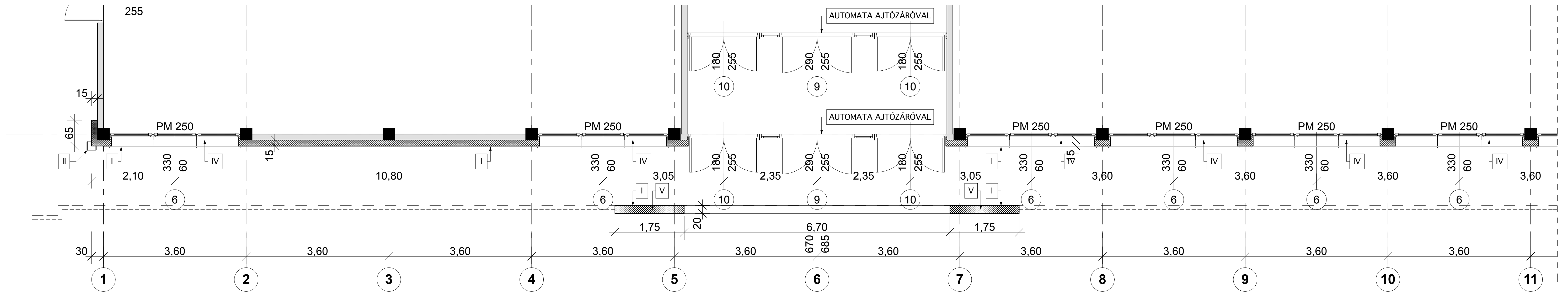

Földszinti alaprajz

E-03

TERVEZŐ: BAU DESIGN 2840 Orozslány Helységirányító út 18. IV/3. H-1111 Győr, Magyarország E-mail: tervezes@bauhu.com		MUNKA MEGNEVEZÉSE: MŰVELŐDÉSI HÁZ ÉS KÖNYVTÁR - HOMLOKZAT FELÚJÍTÁS TERV TÍPUSA: Homlokzat, Alaprajzok - I.		DATUM: 2010. július 6. LEPTÉK: M 1 : 50	
MEGBÍZÓ: EFTÉRTŐ: Orozslány Város Önkormányzata 2840 Orozslány, Rákóczi Ferenc (A 78). Képviselő: Rajnai Gábor polgármester		ÉPÍTÉS HELYE: 2840 Orozslány, Fő tér 1.		HRSZ.: 878/2	
FELMÉRŐ ÉPÍTÉSTERVEZŐ: Szócska Péter E-1/11-0113		ÉPÍTÉSTERVEZŐ: Szócska Gábor E-3/11-0248		GÉPÉSZ TERVEZŐ: Kis Tibor G-7/11-0846	
				VILÁGÍTÁS TERVEZŐ: Böhm Lőrinc V-7/11-0628	

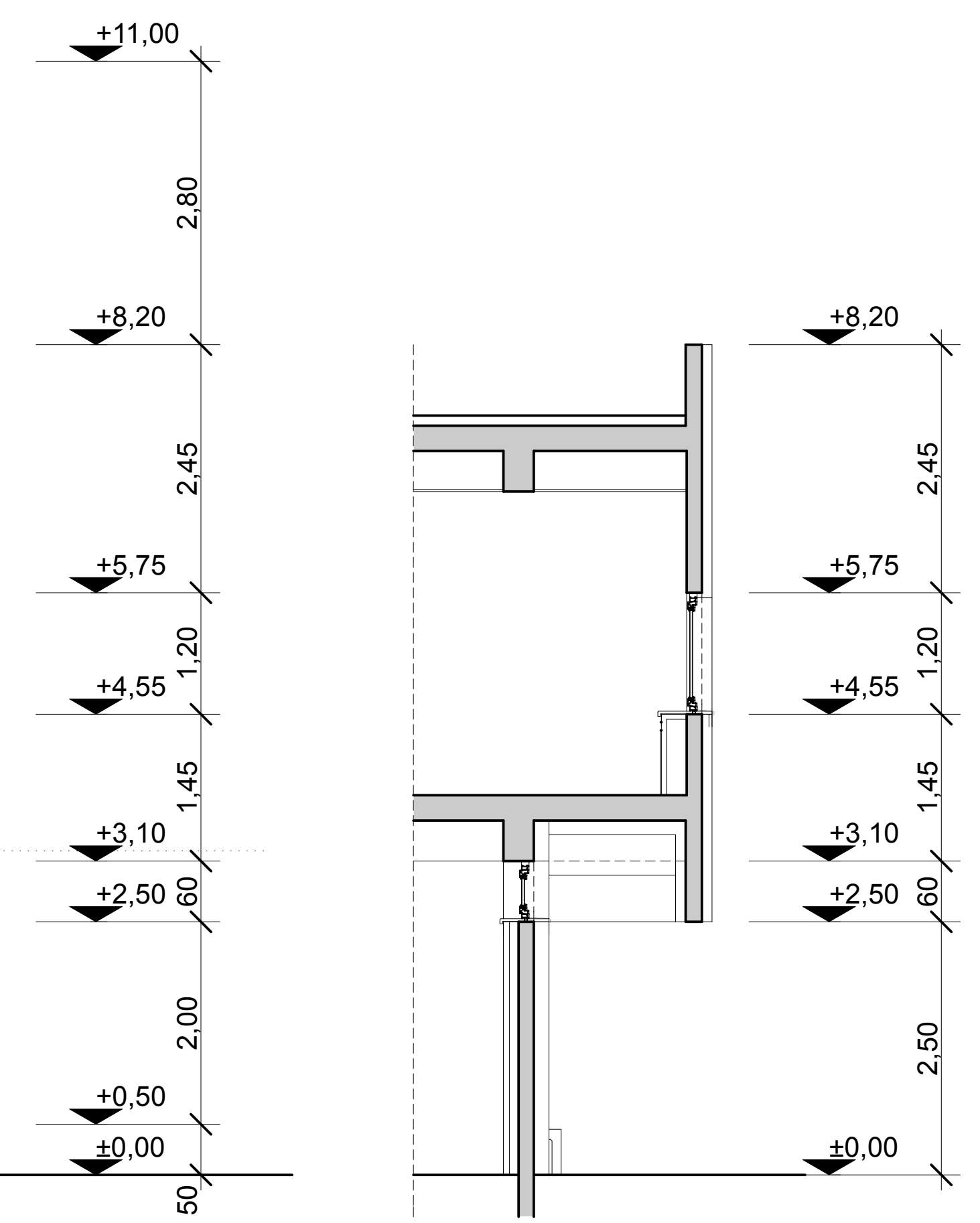
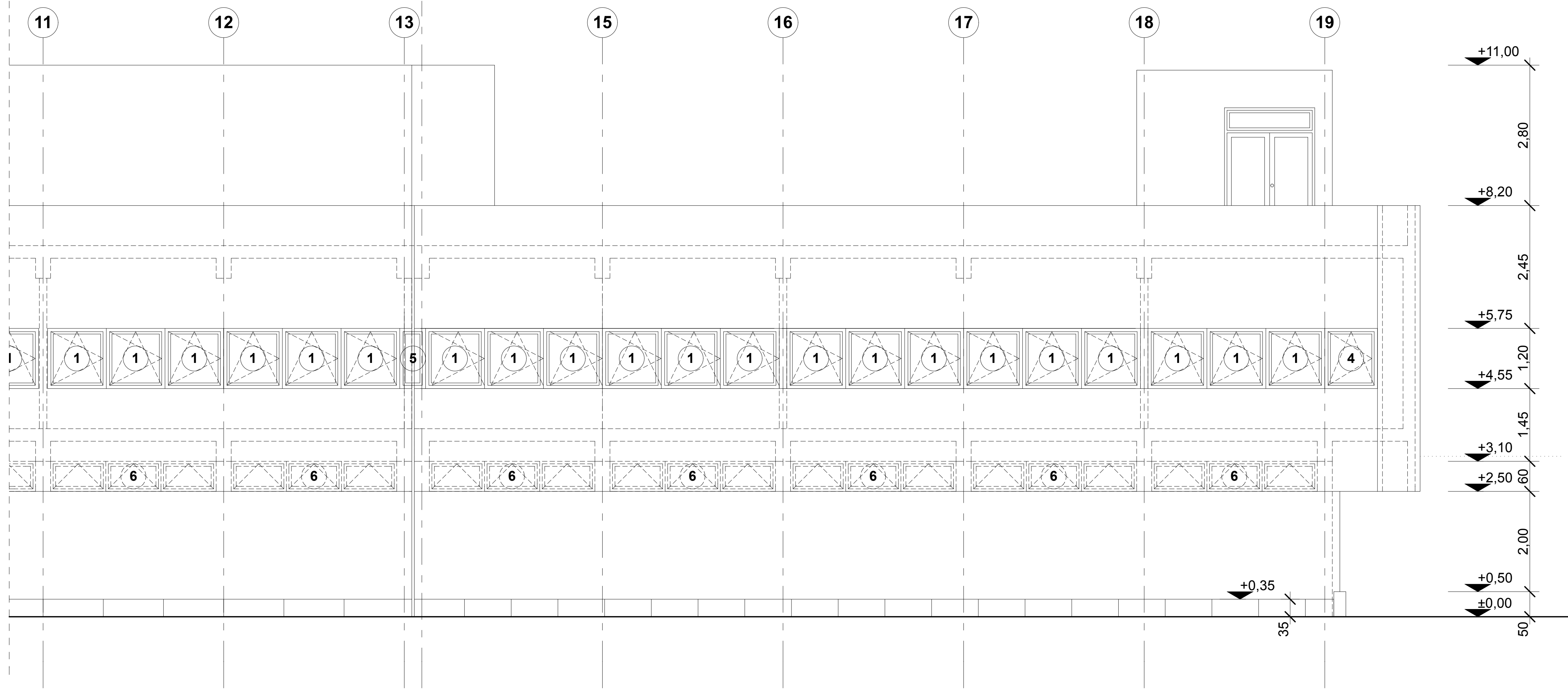

Főtéri homlokzat

1:50

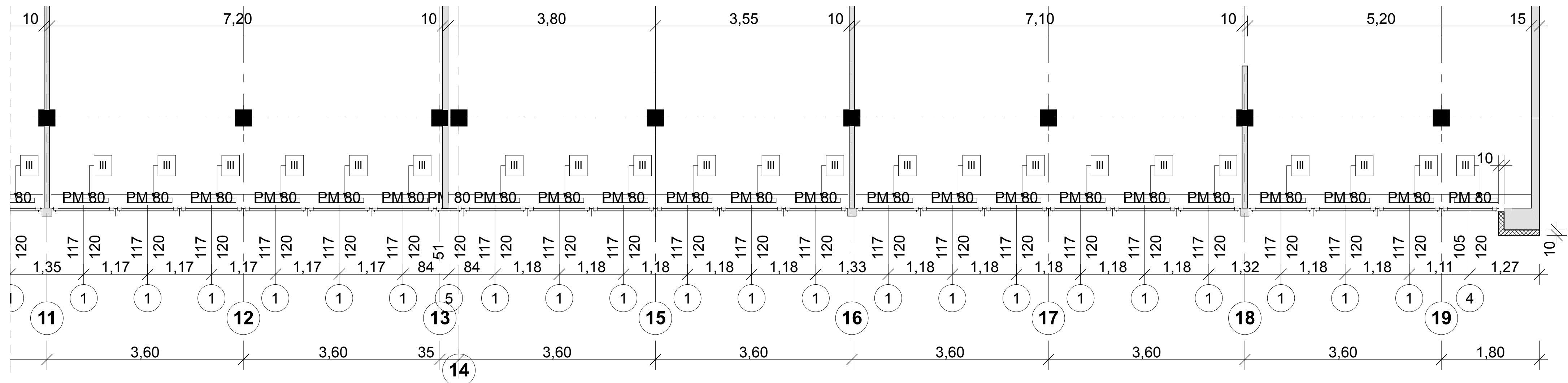

I. emeleti alaprajz

1:50

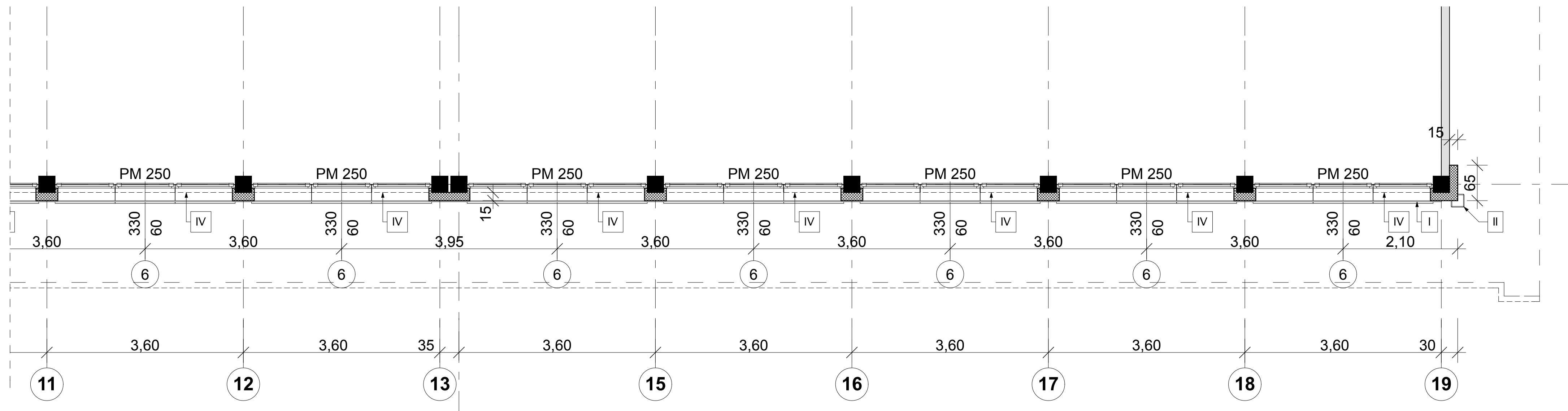

Földszinti alaprajz

1:50

E-04

TERVEZŐ: BAU DESIGN 2840 Orosczlány Harsányi út 18. IV/3. Tel.: +36 30 398 131 E-mail: tervezes@bauhu.hu		MUNKA MEGNEVEZÉSE: MŰVELŐDÉSI HÁZ ÉS KÖNYVTÁR - HOMLOKZAT FELJÚTÁS TERV TÍPUSA: KIVITELI TERV		DATUM: 2010. július 6. LEPTÉK: M 1:50	
MEGBÍZÓ: ERFITÉLŐ: Orosczlány Város Önkormányzata 2840 Orosczlány, Rákóczi Ferenc. út 78. Képviseli: Rajnai Gábor polgármester		ÉPÍTÉS HELYE: 2840 Orosczlány, Fő tér 1.		HRSZ.: 878/2	
FELLELOS ÉPÍTÉSZ TERVEZŐ: Szűcs György E-1/11-0113		ÉPÍTÉSZ TERVEZŐ: Szűcs György E-3/11-0248		GÉPÉSZ TERVEZŐ: Kis Tibor G-7/11-0846	
VILÁGÍTÁS TERVEZŐ: Böhm Lőrinc V-7/11-0628					

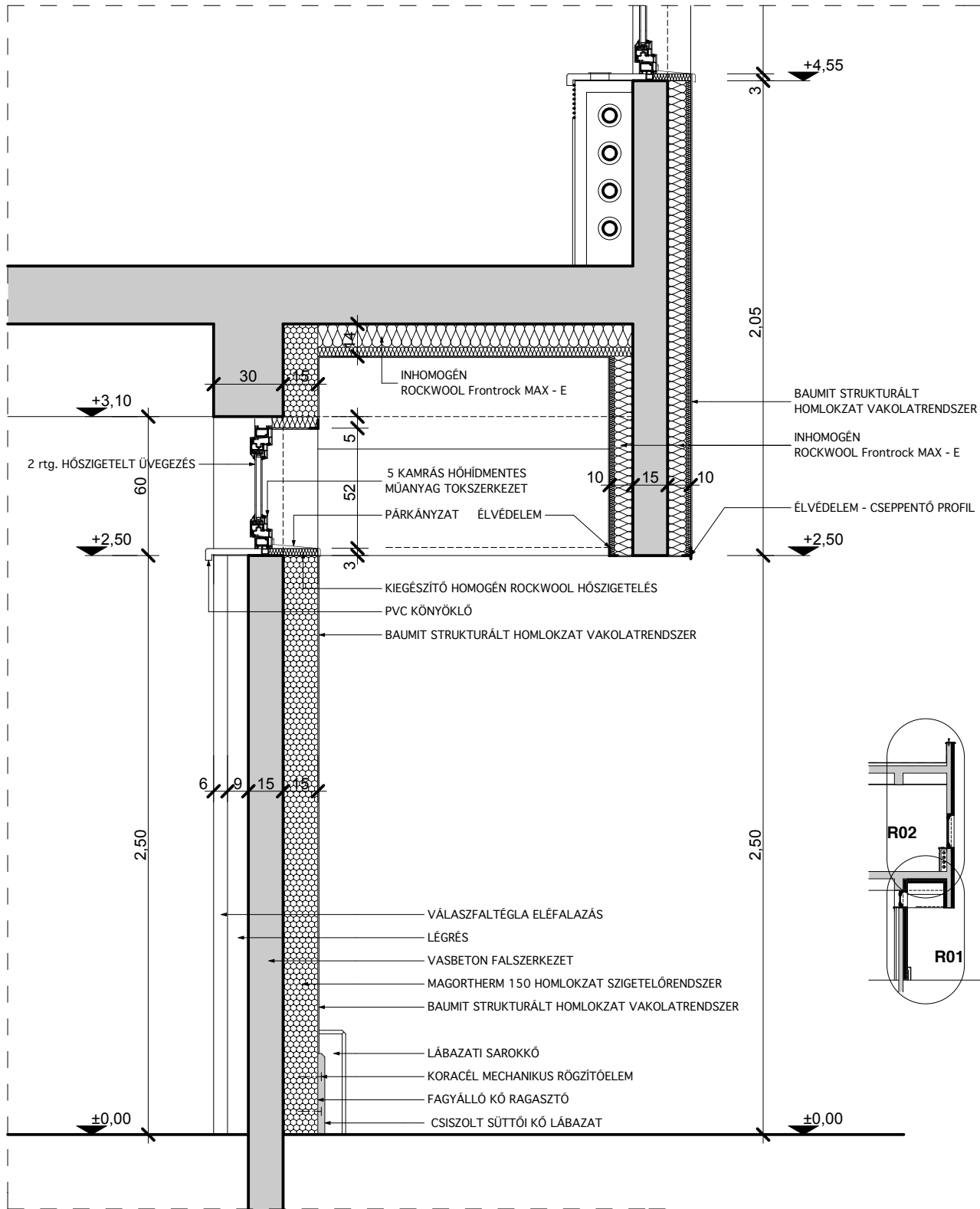

R01 Részletrajz 1:25

E-05

EZ A TERV SVORCZ GÁBOR ÉPÍTÉSZ TERVEZŐ SZELLEMI TULAJDONA, MELYNK VÉDELME TÖRVÉNY BIZTOSÍTJA. A TERVDOKUMENTÁCIÓ A SZERZŐDÉS BEN FOGLALTAK SZERINT HASZNÁLHATÓ FEL. MINDEN TOVÁBBI FELHASZNÁLÁS TÖRVÉNYBE ÜTKÖZŐ ÉS JOGI KÖVETKEZMÉNYEKET VONHAT MAGA UTÁN. A TERVDOKUMENTÁCIÓBAN SZEREPLŐ ADATOK ELLENŐRIZENDŐK ÉS ELTÉRÉS VAGY ÜTKÖZÉS ESETÉN A TERVEZŐ ÉRTESETENDŐ, AZ ÉRTESETÉS ELMULASZTÁSA ESETÉN A HIBÁKBÓL ADÓDÓ KÁROKÉRT AZ ÉRTESETÉS ELMULASZTÓ FÉL FELEL.

TERVEZŐ:  2840 Oroszlány Haraszthegyi út 1/B. IV/3. Tel.: +36 30 9364 131 E-mail: tervezes@bdsngn.hu	MUNKA MEGNEVEZÉSE: MŰVELŐDÉSI HÁZ és KÖNYVTÁR - HOMLOKZAT FELÚJÍTÁS		DÁTUM: 2010. július 6.	
	TERV TÍPUSA: KIVITELI TERV	RAJZ MEGNEVEZÉSE: R01 Részlet		LÉPTÉK:
MEGBÍZÓ, ÉPÍTETŐ: Oroszlány Város Önkormányzata 2840 Oroszlány, Rákóczi Ferenc út 78. Képviseli: Rajnai Gábor polgármester	ÉPÍTÉS HELYE: 2840 Oroszlány, Fő tér 1.		HRSZ.: 878/2	SOFTWARE KEY: ArchiCAD 13 (6-5101801)
	FELELŐS ÉPÍTÉSZ TERVEZŐ: Szöllősy Péter E-1/11-0113	ÉPÍTÉSZ TERVEZŐ: Svorcz Gábor E-3/11-0246	GÉPÉSZ TERVEZŐ: Kis Tibor G-T/11-0846	VILLAMOS TERVEZŐ: Bóhm Lőrinc V-T/11-0626

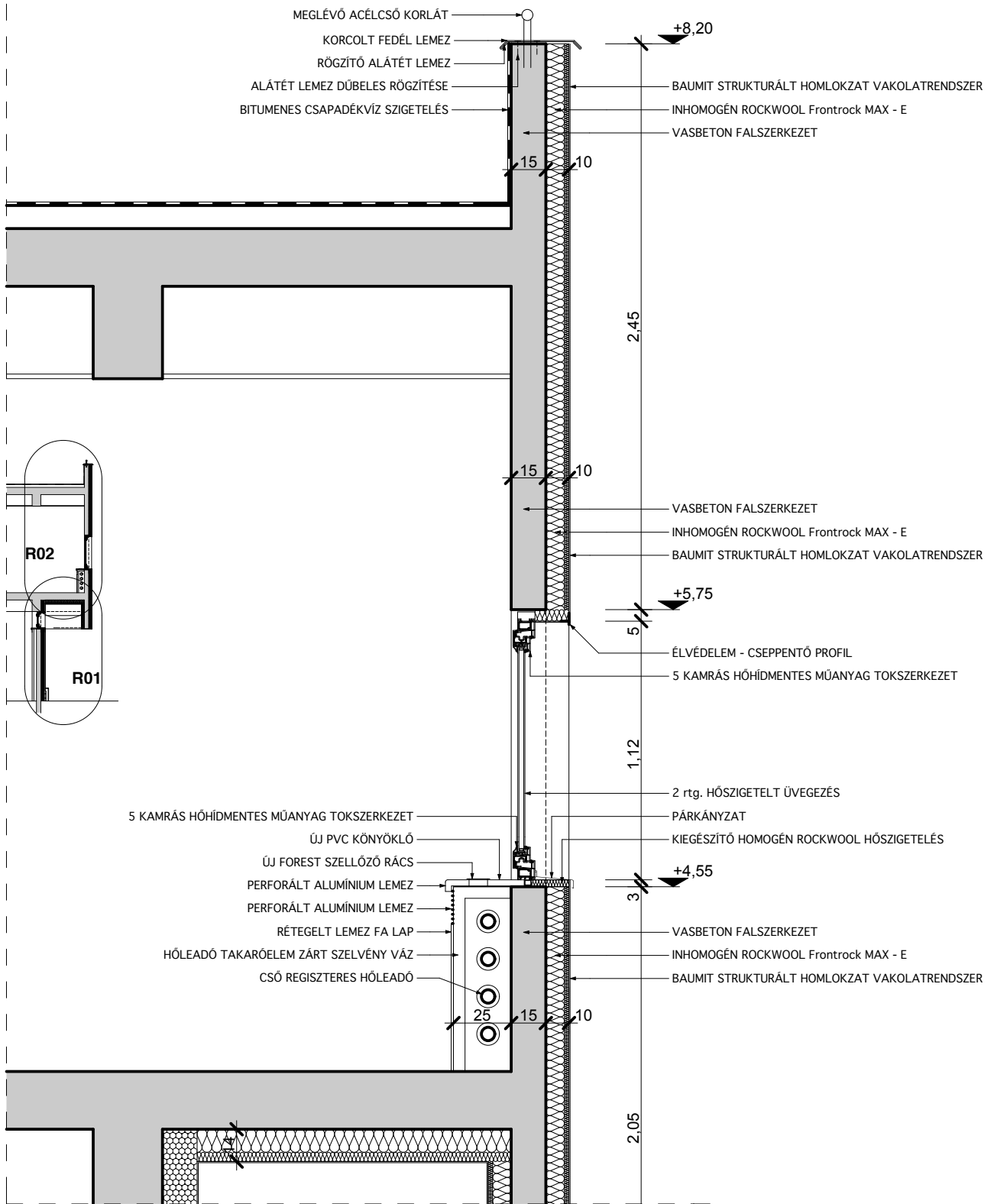

R02 Részletrajz

1:25

E-06

EAZ A TERV SVORCZ GÁBOR ÉPÍTÉSZ TERVEZŐ SZELLEMI TULAJDONA, MELYNK VEDELME TÖRVÉNY BIZTOSÍTJA. A TERVDOKUMENTÁCIÓ A SZERZŐDÉS BEN FOGLALTAK SZERINT HASZNÁLHATÓ FEL. MINDEN TOVÁBBI FELHASZNÁLÁS TÖRVÉNYBE ÜTKÖZŐ ÉS JOGI KÖVETKEZMÉNYEKET VONHAT MAGA UTÁN. A TERVDOKUMENTÁCIÓBAN SZEREPLŐ ADATOK ELLENŐRIZENDŐK ÉS ELTÉRÉS VAGY ÜTKÖZÉS ESETÉN A TERVEZŐ ÉRTESETENDŐ, AZ ÉRTESETÉS ELMULASZTÁSA ESETÉN A HIBÁKBÓL ADÓDÓ KÁROKÉRT AZ ÉRTESETÉS ELMULASZTÓ FÉL FELEL.

TERVEZŐ:  2840 Oroszlány Haraszthegyi út 1/B. IV/3. Tel.: +36 30 9364 131 E-mail: tervezes@bdsdn.hu	MUNKA MEGNEVEZÉSE: MŰVELŐDÉSI HÁZ és KÖNYVTÁR - HOMLOKZAT FELÚJÍTÁS		DÁTUM: 2010. július 6.	
	TERV TÍPUSA: KIVITELI TERV	RAJZ MEGNEVEZÉSE: R02 Részlet		LÉPTÉK:
MEGBÍZÓ, ÉPÍTTETŐ: Oroszlány Város Önkormányzata 2840 Oroszlány, Rákóczi Ferenc út 78. Képviseli: Rajnai Gábor polgármester	ÉPÍTÉS HELYE: 2840 Oroszlány, Fő tér 1.		HRSZ.: 878/2	SOFTWARE KEY: ArchiCAD 13 (6-5101801)
	FELELŐS ÉPÍTÉSZ TERVEZŐ: Szöllősy Péter E-1/11-0113	ÉPÍTÉSZ TERVEZŐ: Svorcz Gábor E-3/11-0246	GÉPÉSZ TERVEZŐ: Kis Tibor G-T/11-0846	VILLAMOS TERVEZŐ: Böhm Lőrinc V-T/11-0626

- RAL SZÍN
- TÓNUS 1
- TÓNUS 2
- TÓNUS 3
- SÜTTŐI MÉSZKŐ LÁBAZAT

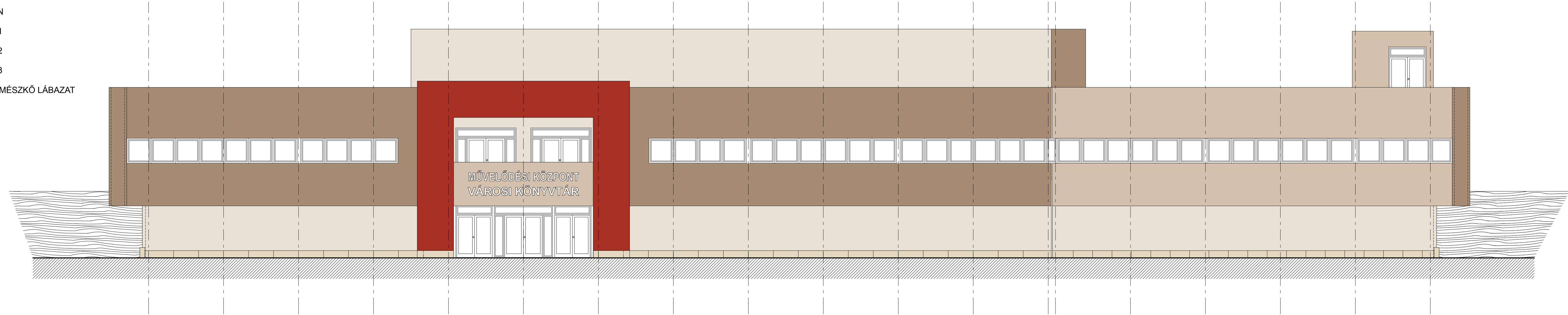

Fő homlokzat - Tónus terv

1:100

E-07

EZ A TERV SVORCZ GÁBOR ÉPÍTÉSZ TERVEZŐ SZELLEMI TULAJDONA, MELYNK VÉDELMI TÖRVÉNY BIZTOSÍTJA. A TERVDOKUMENTÁCIÓ A SZERZŐDÉSBEN FÜGGŐLEG SZERINT HASZNÁLHATÓ FEL, MINDEN TÖBBI FELHASZNÁLÁSA TÖRVÉNYBE ÜTŐZŐ ÉS JOGI KÖVETKEZMÉNYEKET VONHAT MAGULÁTAN. A TERVDOKUMENTÁCIÓBAN SZEREPLŐ ADATOK ELLENŐRIZENDŐK ÉS ELTERES VAGY ÜTŐKÖZÉS ESETÉN A TERVEZŐ ÉRTESETENDŐ, AZ ÉRTESÍTÉS ELMULASZTÁSA ESETÉN A HIBÁKBÓL ADÓDÓ KÁROKÉRT AZ ÉRTESÍTÉS ELMULASZTÓ FEL FELEL.

<p>TERVEZŐ:</p> <p>3AU DESIGN</p> <p>2840 Oroszlány Hárászhegyi út 1/B, IV/3. Tel.: +36 30 9394 131 E-mail: tervezes@bdsngn.hu</p>	<p>MUNKÁ MEGNEVEZÉSE:</p> <p>MŰVELŐDÉSI HÁZ ÉS KÖNYVTÁR - HOMLOKZAT FELÚJÍTÁS</p> <p>TERV TÍPUSA: KIVITELI TERV</p> <p>RAJZ MEGNEVEZÉSE: Fő homlokzat - Tónus terv</p> <p>ÉPÍTÉS HELYE: 2840 Oroszlány, Fő tér 1.</p> <p>HRSZ.: 878/2</p>	<p>DÁTUM: 2010. július 6.</p> <p>LÉPTÉK:</p> <p>SOFTWARE KEY: ArchiCAD 13 (6-5101801)</p> <p>VILLAMOS TERVEZŐ: Bónm Lőrinc V-1711-0626</p>
<p>MEGBÍZÓ, ÉPÍTETŐ:</p> <p>Oroszlány Város Önkormányzata 2840 Oroszlány, Rákóczi Ferenc út 78. Képviseli: Rajnai Gábor polgármester</p>	<p>FELELŐS ÉPÍTÉSZ TERVEZŐ: Szvócz Péter E-3111-0113</p> <p>ÉPÍTÉSZ TERVEZŐ: Svorcz Gábor E-3111-0246</p> <p>GÉPÉSZ TERVEZŐ: Kis Tibor G-1711-0846</p>	

40

30

21

20

5

10

15

20

25

25

20

15

10

E-08

EZ A TERV SVORCZ GÁBOR ÉPÍTÉSZ TERVEZŐ SZELLEMI TULAJDONA, MELYNK VÉDELME TÖRVÉNY BIZTOSÍTJA. A TERVDOKUMENTÁCIÓ A SZERZŐDÉS BEN FOGLALTAK SZERINT HASZNÁLHATÓ FEL, MINDEN TOVÁBBI FELHASZNÁLÁSA TÖRVÉNYBE ÜTKÖZŐ ÉS JOGI KÖVETKEZMÉNYEKET VONHAT MAGA UTÁN. A TERVDOKUMENTÁCIÓBAN SZEREPLŐ ADATOK ELLENŐRIZENDŐK ÉS ELTÉRÉS VAGY ÜTKÖZÉS ESETÉN A TERVEZŐ ÉRTESETENDŐ, AZ ÉRTESETÉS ELMULASZTÁSA ESETÉN A HIBÁKBÓL ADÓDÓ KÁROKÉRT AZ ÉRTESETÉS ELMULASZTÓ FÉL FELEL.

5

TERVEZŐ:  2840 Oroszlány Haraszthegyi út 1/B. IV/3. Tel.: +36 30 9364 131 E-mail: tervezes@bdsng.hu	MUNKA MEGNEVEZÉSE: MŰVELŐDÉSI HÁZ és KÖNYVTÁR - HOMLOKZAT FELÚJÍTÁS		DÁTUM: 2010. július 6.
	TERV TÍPUSA: KIVITELI TERV	RAJZ MEGNEVEZÉSE: Konszignációk előlap	
MEGBÍZÓ, ÉPÍTETŐ: Oroszlány Város Önkormányzata 2840 Oroszlány, Rákóczi Ferenc út 78. Képviseli: Rajnai Gábor polgármester	ÉPÍTÉS HELYE: 2840 Oroszlány, Fő tér 1.		HRSZ.: 878/2
	FELELŐS ÉPÍTÉSZ TERVEZŐ: Szöllősy Péter E-1/11-0113	ÉPÍTÉSZ TERVEZŐ: Svorcz Gábor E-3/11-0246	GÉPÉSZ TERVEZŐ: Kis Tibor G-T/11-0846
			VILLAMOS TERVEZŐ: Bóhm Lőrinc V-T/11-0626

20

1

ABLAK - AJTÓ SZERKEZETEK

JEL	①	②
MEGNEVEZÉS	EGYSZÁRNYÚ HOMLOKZATI ABLAK - I. EMELET	EGYSZÁRNYÚ HOMLOKZATI ABLAK - I. EMELET
DB	39	1
MÉRET	117/120	117/120
NYITÁS	BUKÓ - NYÍLÓ	BUKÓ - NYÍLÓ
BEÉPÍTÉS HELYE	HOMLOKZATI MEGLÉVŐ FALNYÍLÁS VASBETON SZERKEZETBE, SOROLVA	HOMLOKZATI MEGLÉVŐ FALNYÍLÁS VASBETON SZERKEZETBE, SOROLVA
TIPUS	5 KAMRÁS 7,5cm MŰANYAG TOKSZERKEZET	5 KAMRÁS 7,5cm MŰANYAG TOKSZERKEZET
ÜVEGEZÉS	UG 1,1 - 2 RÉTEGŰ HŐSZIGETELT ÜVEGEZÉS	UG 1,1 - 2 RÉTEGŰ HŐSZIGETELT ÜVEGEZÉS
FELÜLETKEZELÉS	ANYAGÁBAN SZÍNEZETT RAL 9003	ANYAGÁBAN SZÍNEZETT RAL 9003
MEGJEGYZÉS	A NYÍLÁSZÁRÓ 3cm TOK MAGASÍTÁSSAL, PÁRKÁNY FOGADÓVAL, PÁRKÁNNYAL 24cm - KÖNYÖKLŐVEL 28cm SZÁLLÍTANDÓ, BELSŐ KÖNYÖKLŐBEN SZELLŐZŐRÁCS BEÉPÍTÉSÉVEL - SZELLŐZŐ RÁCS KÜLÖN KIÍRVA	A NYÍLÁSZÁRÓ 3cm TOK MAGASÍTÁSSAL 10cm OLDALSÓ TOKTOLDÓVAL HŐSZIGETELÉS MIATT, PÁRKÁNY FOGADÓVAL, PÁRKÁNNYAL 24cm - KÖNYÖKLŐVEL 28cm SZÁLLÍTANDÓ, BELSŐ KÖNYÖKLŐBEN SZELLŐZŐRÁCS BEÉPÍTÉSÉVEL - SZELLŐZŐ RÁCS KÜLÖN KIÍRVA
ÁBRA	<p style="text-align: center;">M 1: 100</p>	<p style="text-align: center;">M 1: 100</p>

JEL	③	④
MEGNEVEZÉS	EGYSZÁRNYÚ HOMLOKZATI ABLAK - I. EMELET	EGYSZÁRNYÚ HOMLOKZATI ABLAK - I. EMELET
DB	2	1
MÉRET	117/120	105/120
NYITÁS	BUKÓ - NYÍLÓ	BUKÓ - NYÍLÓ
BEÉPÍTÉS HELYE	HOMLOKZATI MEGLÉVŐ FALNYÍLÁS VASBETON SZERKEZETBE, SOROLVA	HOMLOKZATI MEGLÉVŐ FALNYÍLÁS VASBETON SZERKEZETBE, SOROLVA
TIPUS	5 KAMRÁS 7,5cm MŰANYAG TOKSZERKEZET	5 KAMRÁS 7,5cm MŰANYAG TOKSZERKEZET
ÜVEGEZÉS	UG 1,1 - 2 RÉTEGŰ HŐSZIGETELT ÜVEGEZÉS	UG 1,1 - 2 RÉTEGŰ HŐSZIGETELT ÜVEGEZÉS
FELÜLETKEZELÉS	ANYAGÁBAN SZÍNEZETT RAL 9003	ANYAGÁBAN SZÍNEZETT RAL 9003
MEGJEGYZÉS	A NYÍLÁSZÁRÓ 3cm TOK MAGASÍTÁSSAL 5cm OLDALSÓ TOKTOLDÓVAL HŐSZIGETELÉS MIATT, PÁRKÁNY FOGADÓVAL, PÁRKÁNNYAL 24cm - KÖNYÖKLŐVEL 28cm SZÁLLÍTANDÓ, BELSŐ KÖNYÖKLŐBEN SZELLŐZŐRÁCS BEÉPÍTÉSÉVEL - SZELLŐZŐ RÁCS KÜLÖN KIÍRVA	A NYÍLÁSZÁRÓ 3cm TOK MAGASÍTÁSSAL 10cm OLDALSÓ TOKTOLDÓVAL HŐSZIGETELÉS MIATT, PÁRKÁNY FOGADÓVAL, PÁRKÁNNYAL 24cm - KÖNYÖKLŐVEL 28cm SZÁLLÍTANDÓ, BELSŐ KÖNYÖKLŐBEN SZELLŐZŐRÁCS BEÉPÍTÉSÉVEL - SZELLŐZŐ RÁCS KÜLÖN KIÍRVA
ÁBRA	<p style="text-align: center;">M 1: 100</p>	<p style="text-align: center;">M 1: 100</p>

ABLAK - AJTÓ SZERKEZETEK

JEL	⑤	⑥
MEGNEVEZÉS	EGYSZÁRNYÚ HOMLOKZATI ABLAK - I. EMELET	EGYSZÁRNYÚ HOMLOKZATI ABLAK - FÖLDSZINT
DB	1	13
MÉRET	50/120	330/60
NYITÁS	FIX	BUKÓ
BEÉPÍTÉS HELYE	HOMLOKZATI MEGLÉVŐ FALNYÍLÁS VASBETON SZERKEZETBE, SOROLVA	HOMLOKZATI MEGLÉVŐ FALNYÍLÁS VASBETON SZERKEZETBE, SOROLVA
TIPUS	5 KAMRÁS 7,5cm MŰANYAG TOKSZERKEZET	5 KAMRÁS 7,5cm MŰANYAG TOKSZERKEZET
ÜVEGEZÉS	UG 1,1 - 2 RÉTEGŰ HŐSZIGETELT ÜVEGEZÉS, ÁT NEM LÁTHATÓ PARAPET ÜVEG - FÓLIÁZOTT	UG 1,1 - 2 RÉTEGŰ HŐSZIGETELT ÜVEGEZÉS
FELÜLETKEZELÉS	ANYAGÁBAN SZÍNEZETT RAL 9003	ANYAGÁBAN SZÍNEZETT RAL 9003
MEGJEGYZÉS	A NYÍLÁSZÁRÓ 3cm TOK MAGASÍTÁSSAL, PÁRKÁNY FOGADÓVAL, PÁRKÁNNYAL 24cm - KÖNYÖKLŐVEL 28cm SZÁLLÍTANDÓ	A NYÍLÁSZÁRÓ 3cm TOK MAGASÍTÁSSAL 5cm OLDALSÓ TOKTOLDÓVAL HŐSZIGETELÉS MIATT, PÁRKÁNY FOGADÓVAL, PÁRKÁNNYAL 29cm SZÁLLÍTANDÓ. ABLAKSZERKEZET ELŐTT BIZTONSÁGI RÁCSOZAT HELYEZENDŐ EL, VASBETON FALHOZ RÖGZÍTVE - KÜLÖN KIÍRVA
ÁBRA	<p style="text-align: center;">M 1: 100</p>	<p style="text-align: center;">M 1: 100</p>

JEL	⑦	⑧
MEGNEVEZÉS	KÉTSZÁRNYÚ AJTÓ OLDAL ÉS FELÜLVILÁGÍTÓVAL - I. EMELET	EGYSZÁRNYÚ AJTÓ FELÜLVILÁGÍTÓVAL - I. EMELET
DB	2	2 (BALOS)
MÉRET	290/255	117/120
NYITÁS	KÖZÉPEN FELNYÍLÓ SZÁRNY, FIX BEVILÁGÍTÓK	BUKÓ - NYÍLÓ
BEÉPÍTÉS HELYE	HOMLOKZATI MEGLÉVŐ FALNYÍLÁS VASBETON SZERKEZETBE	HOMLOKZATI MEGLÉVŐ FALNYÍLÁS VASBETON SZERKEZETBE, SOROLVA
TIPUS	5 KAMRÁS 7,5cm MŰANYAG TOKSZERKEZET	5 KAMRÁS 7,5cm MŰANYAG TOKSZERKEZET
ÜVEGEZÉS	UG 1,1 - 2 RÉTEGŰ HŐSZIGETELT ÜVEGEZÉS	UG 1,1 - 2 RÉTEGŰ HŐSZIGETELT ÜVEGEZÉS
FELÜLETKEZELÉS	ANYAGÁBAN SZÍNEZETT RAL 9003	ANYAGÁBAN SZÍNEZETT RAL 9003
MEGJEGYZÉS	A NYÍLÁSZÁRÓ 3cm TOK MAGASÍTÁSSAL 5cm OLDALSÓ TOKTOLDÓVAL HŐSZIGETELÉS MIATT, KÜSZÖBBEL, BIZTONSÁGI ZÁRRAL, KILINCSCSEL SZERELVE	A NYÍLÁSZÁRÓ 3cm TOK MAGASÍTÁSSAL 5cm OLDALSÓ TOKTOLDÓVAL HŐSZIGETELÉS MIATT, KÜSZÖBBEL, BIZTONSÁGI ZÁRRAL, KILINCSCSEL SZERELVE
ÁBRA	<p style="text-align: center;">M 1: 100</p>	<p style="text-align: center;">M 1: 100</p>

ABLAK - AJTÓ SZERKEZETEK

JEL	⑨	⑩
MEGNEVEZÉS	KÉTSZÁRNYÚ FŐBEJÁRATI AJTÓ OLDAL ÉS FELÜLVILÁGÍTÓVAL - FÖLDSZINT	KÉTSZÁRNYÚ FŐBEJÁRATI AJTÓ - FÖLDSZINT
DB	2	4
MÉRET	290/255	180/255
NYITÁS	KÖZÉPEN FELNYÍLÓ, FIX BEVILÁGÍTÓKKAL	KÖZÉPEN FELNYÍLÓ
BEÉPÍTÉS HELYE	HOMLOKZATI MEGLÉVŐ FALNYÍLÁS VASBETON SZERKEZETBE, SOROLVA	HOMLOKZATI MEGLÉVŐ FALNYÍLÁS VASBETON SZERKEZETBE, SOROLVA
TIPUS	HŐHÍDMENTES ALUMÍNIUM TOKSZERKEZET	HŐHÍDMENTES ALUMÍNIUM TOKSZERKEZET
ÜVEGEZÉS	UG 1,1 - 2 RÉTEGŰ HŐSZIGETELT ÜVEGEZÉS	UG 1,1 - 2 RÉTEGŰ HŐSZIGETELT ÜVEGEZÉS
FELÜLETKEZELÉS	PORSZÓRT ALUMÍNIUM RAL 9003	PORSZÓRT ALUMÍNIUM RAL 9003
MEGJEGYZÉS	A NYÍLÁSZÁRÓ 3cm TOK MAGASÍTÁSSAL, AUTOMATIKUS AJTÓ CSUKÓ MECHANIKÁVAL, BIZTONSÁGI ZÁRRAL, KILINCCSEL SZERELVE	A NYÍLÁSZÁRÓ 3cm TOK MAGASÍTÁSSAL, AUTOMATIKUS AJTÓ CSUKÓ MECHANIKÁVAL, BIZTONSÁGI ZÁRRAL, KILINCCSEL SZERELVE
ÁBRA	<p>M 1: 100</p>	<p>M 1: 100</p>

JEL		
MEGNEVEZÉS		
DB		
MÉRET		
NYITÁS		
BEÉPÍTÉS HELYE		
TIPUS		
ÜVEGEZÉS		
FELÜLETKEZELÉS		
MEGJEGYZÉS		
ÁBRA		

EGYÉB SZERKEZETEK

JEL	I	II
MEGNEVEZÉS	KŐ LÁBAZATI ELEMEK	KŐ LÁBAZATI SAROKELEM
DB	60 (65fm)	2
MÉRET	120/35/3	24/24/45
BEÉPÍTÉS HELYE	HOMLOKZAT TEREPCSATLAKOZÁS	HOMLOKZAT TEREPCSATLAKOZÁS
ANYAG	CSISZOLT SÜTTŐI KŐ LAP	CSISZOLT SÜTTŐI KŐ TÖMB
RÖGZÍTÉS	FELHORDOTT MAGORTHERM VAKOLATRA RAGASZTVA ÉS MECHANIKAI RÖGZÍTŐ ELEMMEL RÖGZÍTVE	FELHORDOTT MAGORTHERM VAKOLATRA RAGASZTVA ÉS MECHANIKAI RÖGZÍTŐ ELEMMEL RÖGZÍTVE
FELÜLETKEZELÉS	CSISZOLT NYERS SÜTTŐI KŐ	CSISZOLT NYERS SÜTTŐI KŐ
ÁBRA		

JEL	III	IV
MEGNEVEZÉS	FOREST SZELLŐZŐ RÁCS, RADIÁTOROK FELETT	BIZTONSÁGI RÁCS
DB	43	13
MÉRET	80 / 800 (MM)	330/60
FUNKCIÓ	LÉG ÁTVEZETÉS	BIZTONSÁG
BEÉPÍTÉS HELYE	BELSŐ KÖNYÖKLŐKBE SÜLLYESZTVE, ABLAK TENGELYBE	FÖLDSZINTI ABLAKOK ELŐTT, VASBETON FALSZERKEZETBE
ANYAG	FOREST 00014210132 - ALUMÍNIUM	ROZSDAMENTES ACÉL CSÓ 1"
RÖGZÍTÉS	SYLOPLAST RAGASZTÁSSAL	VASBETON FALBA ACÉLDÜBELEZÉSSSEL
FELÜLETKEZELÉS	PORSZÓRT ALUMÍNIUM RAL 9003	NYERS ACÉL SZÍNEN
MEGJEGYZÉS	-	A BIZTONSÁGI VÉDŐRÁCS A VAKOLAT ELKÉSZÜLTE UTÁN, AZT ÁTFÚRVA A VASBETON SZERKEZETBE KELL RÖGZÍTENI! A VÍZSZINTES ÉS FÜGGŐLEGES RUDAZATOKAT A CSATLAKOZÁSNAÁL UTÓLAGOSAN ROZSDAMENTES ÁTMENŐ CSAVARRAL KELL EGYMÁSHOZ RÖGZÍTENI!
ÁBRA		<p>M 1: 100</p>

EGYÉB SZERKEZETEK

JEL	(V)
MEGNEVEZÉS	HOMLOKZATI HANGSÚLYELEM VÁZSZERKEZETE
DB	1
MÉRET	1020/850
BEÉPÍTÉS HELYE	HOMLOKZATON FŐBEJÁRAT KÖRÜL
ANYAG	UAP 200 MELEGEN HENGERELT ACÉL, PONTHEGESZTETT TÁBLÁS ACÉL HÁLÓ 100/100 - 8/8 - 1600
RÖGZÍTÉS	HOMLOKZATI VASBETON FALHOZ DÜBELEZÉSSSEL, UAP TARTÓRA HEGESZTETT SEGÉD FÜLEKEN KERESZTÜL
FELÜLETKEZELÉS	ROZSDAMENTESÍTŐ VÉDŐMÁZOLÁS

ÁBRA

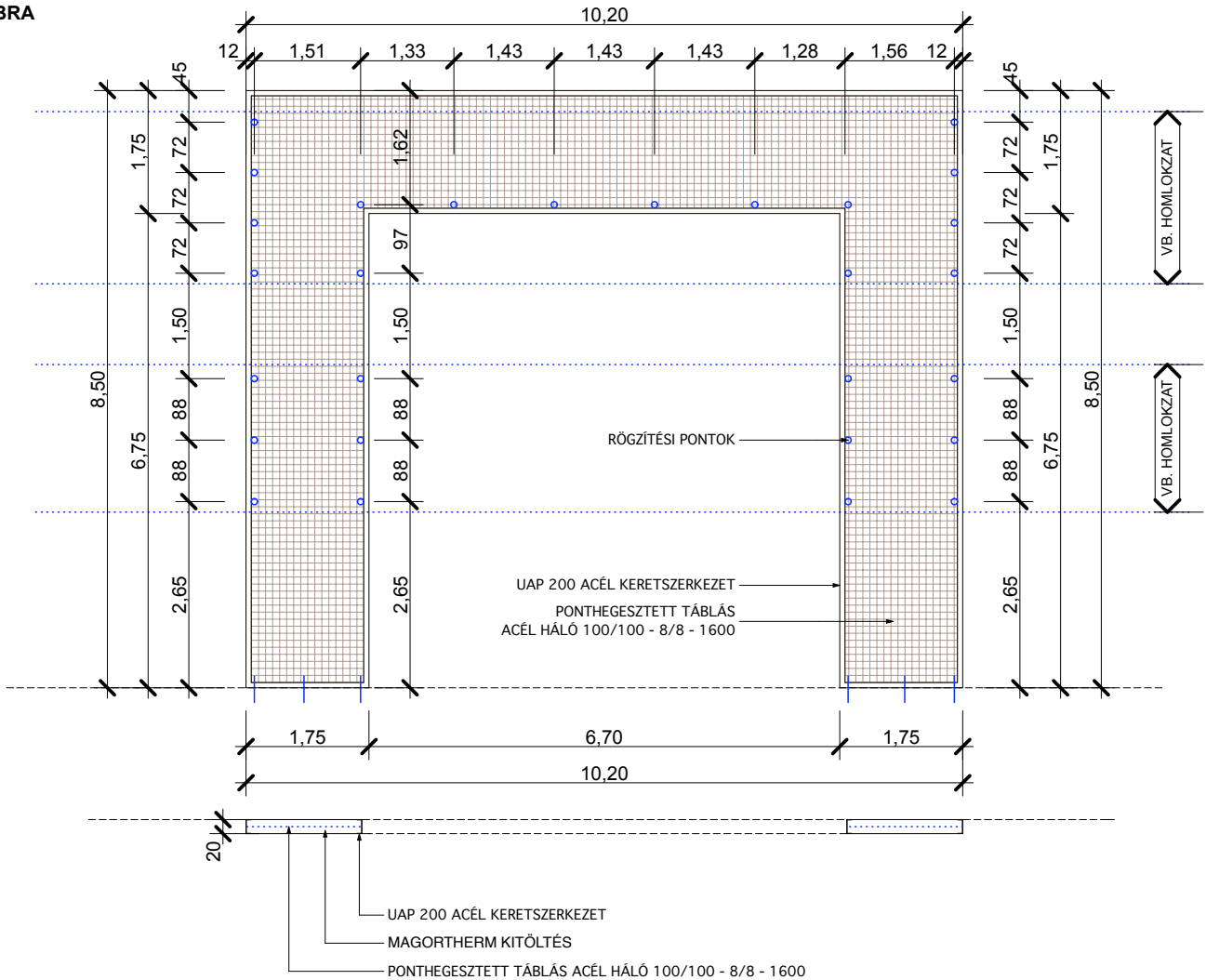

Fers U à ailes parallèles
conformes à NF A 45-255 (1983)

Channels with parallel flanges
in accordance with NF A 45-255 (1983)

U-Profile mit parallelen Flanschen
gemäß NF A 45-255 (1983)

Désignation Designation Bezeichnung	Dimensions Abmessungen					Dimensions de construction Dimensions for detailing Konstruktionsmaße					Surface Oberfläche			
	G kg/m	h mm	b mm	t _w mm	t _f mm	r mm	A cm ²	h _i mm	d mm	∅	e _{min} mm	e _{max} mm	A _t m ² /m	A _G m ² /t
UAP 200	25.1	200	75	8	11.5	11.5	31.98	177	154	M16	35	46	0.67	26.86

EGYÉB SZERKEZETEK

JEL	VI
MEGNEVEZÉS	HOMLOKZATI HÁTTÉR VILÁGÍTÁSÚ ÉPÜLET FELIRAT
DB	1
MÉRET	39 CM MAGASSÁGÚ, KÉT SORBAN ELHELYEZVE
BEÉPÍTÉS HELYE	HOMLOKZATON FŐBEJÁRAT FELETTI VAKOLT SÁV
ANYAG	ROZSDAMENTES SZÁLCSISZOLT KORACÉL LEMEZ
RÖGZÍTÉS	ROZSDAMENTES ACÉL CSAVAROKKAL
FELÜLETKEZELÉS	FELÜLETKEZELÉST NEM IGÉNYEL, NYERS SZÁLCSISZOLT KORACÉL FÉM SZÍN

ÁBRA

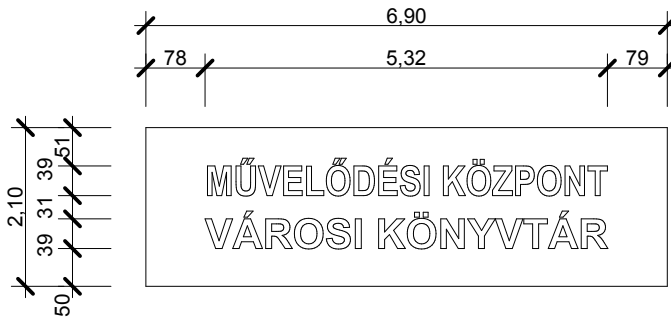

KIALAKÍTÁSI MINTA

